Karta produktu

# ORCHID N L LINIA

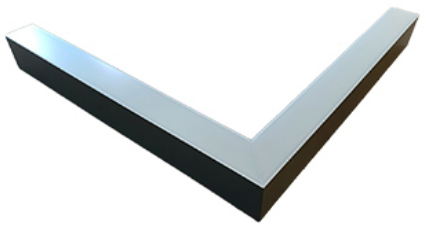

## Opis

Oprawa nastropowa ORCHID (Orchidea) wykonany jest z profilu aluminium. Oprawa ORCHID L ma formę dwóch ramion połączonych pod kątem prostym, równomiernie świecąca pełną powierzchnią, także w narożniku. Oprawa ORCHID LINIA dostosowana jest do łączenia w linię, element (-S-EL) to z jednej strony element środkowy linii, z drugiej strony element końcowy z zasilaniem. Oprawy ORCHID idealnie nadają się do podkreślenia charakteru miejsc reprezentacyjnych; zachowujących formę elegancji takich jak: strefy wejść, recepcje, restauracje oraz korytarze i tym podobne.

## Podstawowe informacje

| | |
|---|---|
| Rodzina: | **ORCHID N L LINIA** |
| Produkt: | **ORCHID N L MPRM ALU 830 LINIA-S-EL 70 1200 1200** |
| Indeks: | **BLS0000009915** |
| Piktogramy: | |

## Parametry świetlne i elektryczne

| | |
|---|---|
| Typ źródła | LED |
| **Strumień LED [lm]** | **8516** |
| Moc LED [W] | 44 |
| **Strumień oprawy [lm]** | **7014** |
| Moc oprawy [W] | 48 |
| **Skuteczność świetlna oprawy [lm/W]** | **146** |
| Temperatura barwowa [K] | 3000 |
| **CRI** | **>80** |
| SDCM (źródła LED) | 3 |
| **Klasa ryzyka fotobiologicznego (PN-EN 62471)** | **RG0** |
| Klasa ochrony | I |
| **Stopień szczelności** | **IP44** |
| Zasilanie | 220-240 V, 50-60 Hz |
| **Żywotność LED [h]** | **150000** |
| Lx/By | L80/B50 |
| **Temperatura otoczenia [°C]** | **5 ÷ 30** |
| Zasilacz elektroniczny | Zasilacz LED |

## Parametry mechaniczne:

| | |
|---|---|
| Montaż | nastropowy |
| **Materiał** | **aluminium** |
| Kolor | anodyzowane aluminium |
| **Przesłona** | **MPRM mikropryzma** |
| Odporność mechaniczna | IK06 |
| **Wymiary [mm]** | **1155 1158 x 60 x 72** |

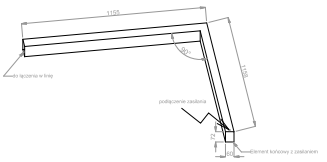


## Fotometria

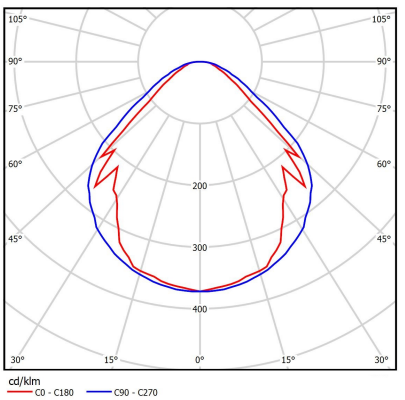


Tolerancja strumienia świetlnego +/- 10%. Tolerancja mocy +/- 10%..
Dane techniczne mogą ulec zmianie. Zdjęcia opraw mogą odbiegać od rzeczywistości.
Data ostatniej aktualizacji: 24-04-2024