Karta produktu

ORCHID N L LINIA

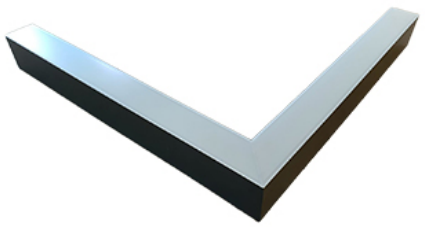

Opis

Oprawa nastropowa ORCHID (Orchidea) wykonany jest z profilu aluminium. Oprawa ORCHID L ma formę dwóch ramion połączonych pod kątem prostym, równomiernie świecąca pełną powierzchnią, także w narożniku. Oprawa ORCHID LINIA dostosowana jest do łączenia w linię, element (-EL-S) to z jednej strony element końcowy z zasilaniem, z drugiej strony element środkowy linii. Oprawy ORCHID idealnie nadają się do podkreślenia charakteru miejsc reprezentacyjnych; zachowujących formę elegancji takich jak: strefy wejść, recepcje, restauracje oraz korytarze i tym podobne.

Podstawowe informacje

Rodzina: **ORCHID N L LINIA**

Produkt: **ORCHID N L PLX WH 830 LINIA-EL-S 47 600 1200**

Indeks: **BLS0000009841**

Piktogramy:

Parametry świetlne i elektryczne

Typ źródła	LED
Strumień LED [lm]	**6387**
Moc LED [W]	33
Strumień oprawy [lm]	**4723**
Moc oprawy [W]	37
Skuteczność świetlna oprawy [lm/W]	**128**
Temperatura barwowa [K]	3000
CRI	**>80**
SDCM (źródła LED)	3
Klasa ryzyka fotobiologicznego (PN-EN 62471)	**RG0**
Klasa ochrony	I
Stopień szczelności	**IP44**
Zasilanie	220-240 V, 50-60 Hz
Żywotność LED [h]	**150000**
Lx/By	L80/B50
Temperatura otoczenia [°C]	**5 ÷ 30**
Zasilacz elektroniczny	Zasilacz LED

Parametry mechaniczne:

Montaż	nastropowy
Materiał	**aluminium**
Kolor	biały
Przesłona	**PLX opalizowany**
Odporność mechaniczna	IK06
Wymiary [mm]	**598 1155 x 60 x 72**

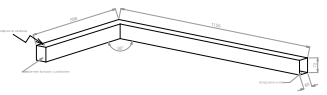

Fotometria

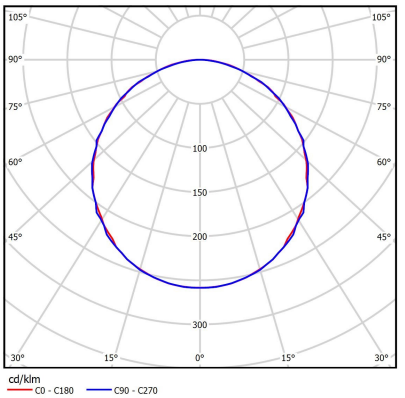

Tolerancja strumienia świetlnego +/- 10%. Tolerancja mocy +/- 10%..

Dane techniczne mogą ulec zmianie. Zdjęcia opraw mogą odbiegać od rzeczywistości.

Data ostatniej aktualizacji: 10-04-2024